

**PRENSA: GRAFICO TOTAL DE TRATAMIENTO INFORMATIVO (VALORACIÓN)
POR CANDIDATURA, Del 22 al 25 de Enero del 2009**

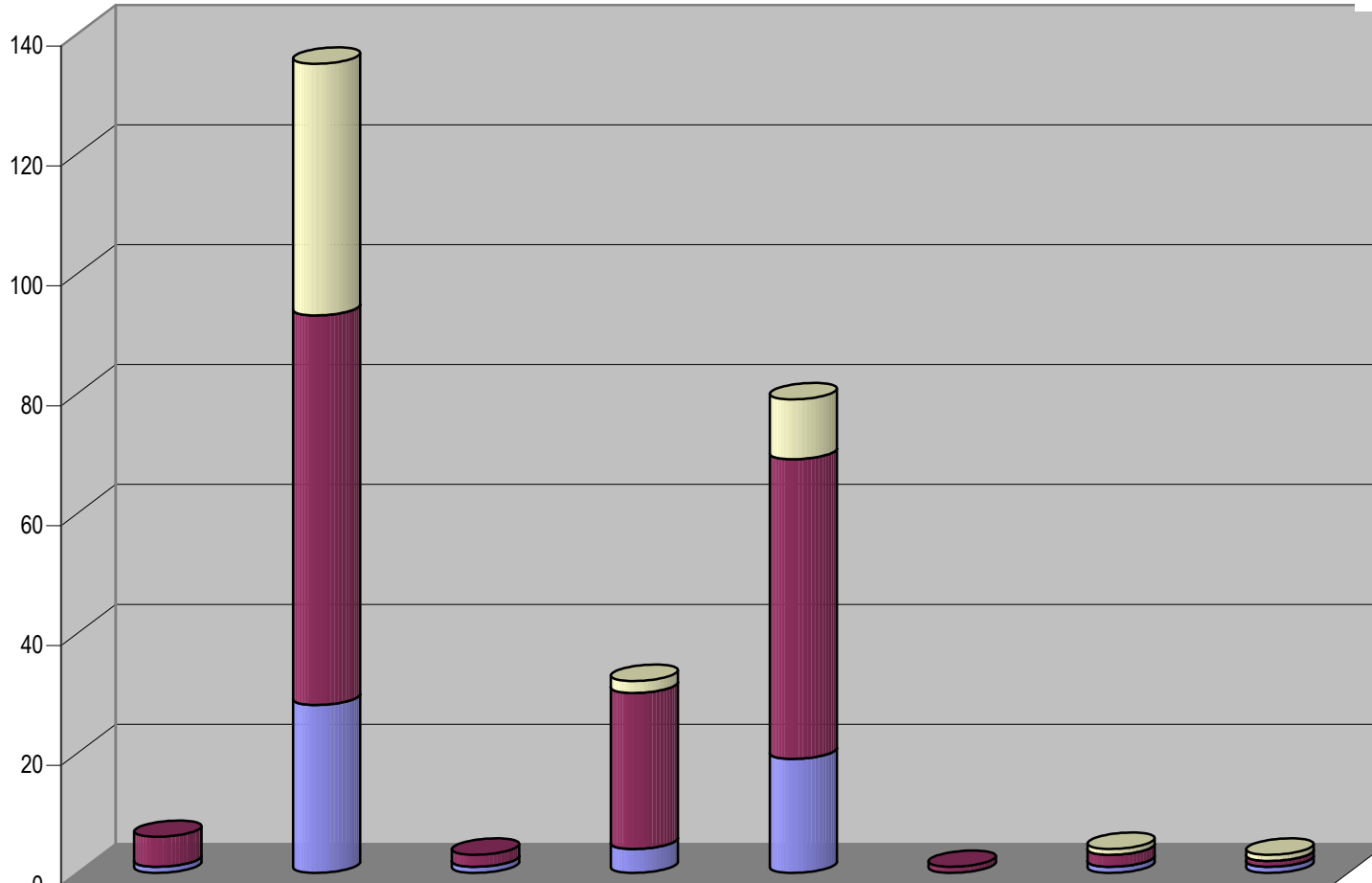

Count of Periódico



Valoración
 Positiva
 Neutral
 Negativa

	CONV	PAN	PNA	PRD	PRI	PSD	PT	PVEM
Positiva		42		2	10		1	1
Neutral	5	65	2	26	50	1	2	1
Negativa	1	28	1	4	19		1	1



Nota: Cualquier Partido Político o Coalición no reflejado en la presente gráfica es indicativo de que no tuvo participación en el Periodo del Informe, Periódico o Plaza Respectiva

Partido

PRENSA: GRAFICO TOTAL DE TRATAMIENTO INFORMATIVO (VALORACIÓN)
 POR CANDIDATURA, Porcentual

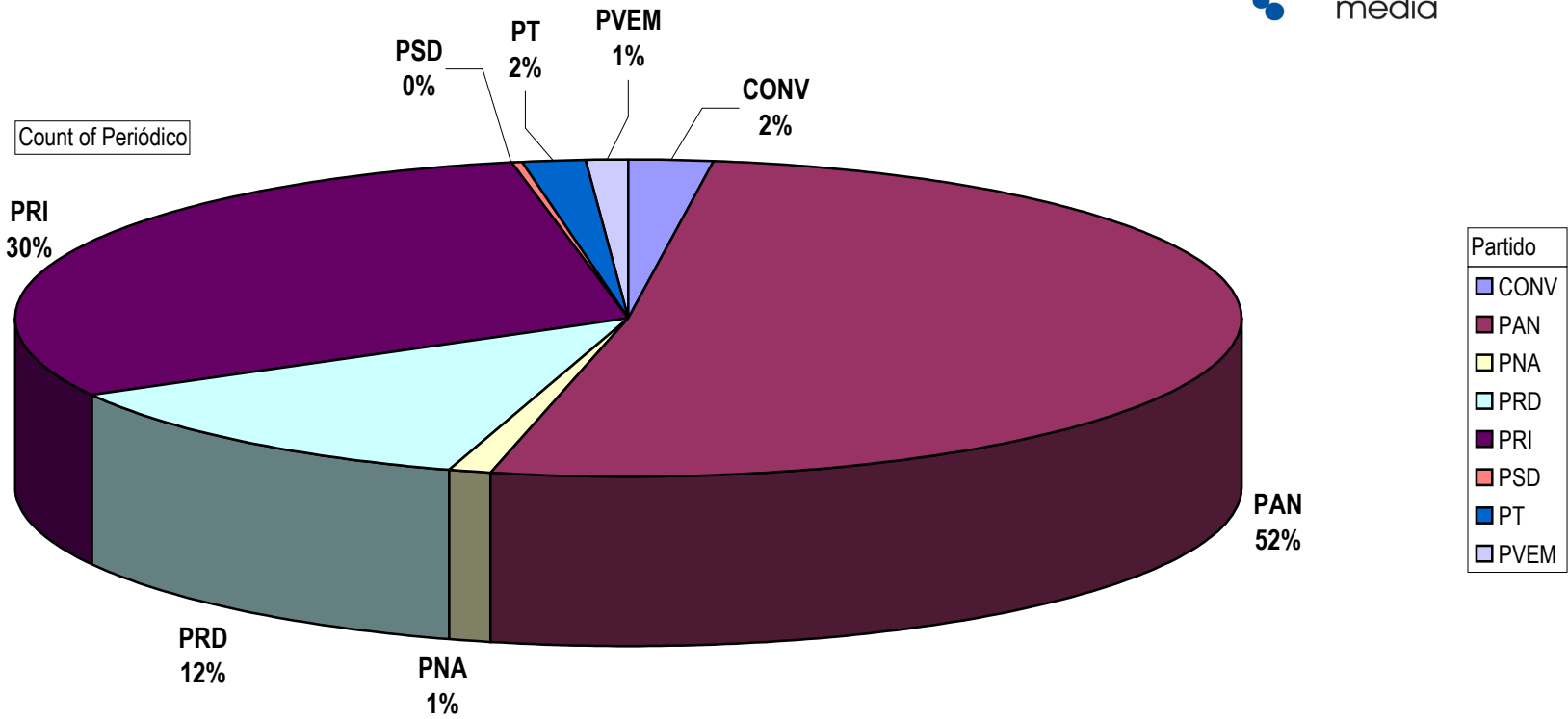

Nota: Cualquier Partido Político o Coalición no reflejado en la presente gráfica es indicativo de que no tuvo participación en el Periodo del Informe, Periódico o Plaza Respectiva